



Inventário das Fazendas do Vale do Paraíba Fluminense



Instituto Estadual do Patrimônio Cultural
Secretaria de Estado de Cultura - RJ



Parceria:



Instituto Cultural
Cidade Viva

LEVANTAMENTO DE FONTES ARQUIVÍSTICAS

01. Identificação do projeto

Inventário das Fazendas de Café do Vale do Paraíba

02. Instituição/ seção

Arquivo INEPAC

03. Título

Fazenda Santa Maria (Rio Claro)

04. Procedência/ autoria

atribuído

☐

05. Destinatário

06. Número de folhas

quantidade: 0

completo ☐

incompleto ☐

07. Datas-limit

mais antiga

dia

mês

ano

século

presumidas

☐

mais recente

08. Suporte

papel ☒

cd-rom ☐

tela ☐

fitavideo ☐

diapositivo ☐

microfilme ☐

outros ☐

09. Espécies documentais:

manuscrito

☐

impresso

☐

texto ☐

desenho ☐

fotografia ☒

cartografia ☐

cartão postal ☐

gravura ☐

outros ☐

escala

10. Localização

11. Indexação

12. Resumo informativo

Fotos (nº): detalhe da cobertura (1), esquadria (2), fachada frontal (3), fachada dos fundos (4), fachada lateral (6), garagem (4), telhado da garagem (1), vista da casa e garagem (1), vista do entorno (1), vista geral (5).

13. Fichamento

14. Observações

15. Fotos





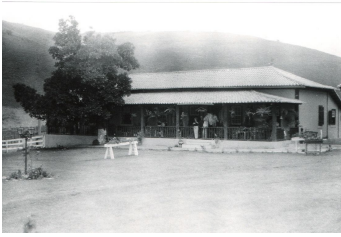
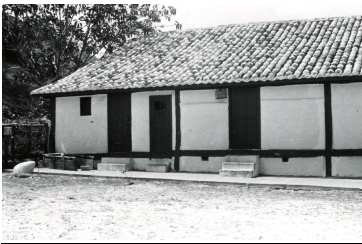

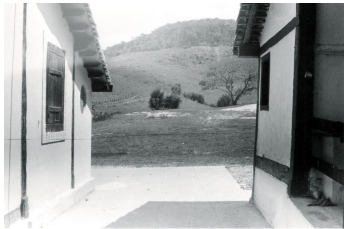
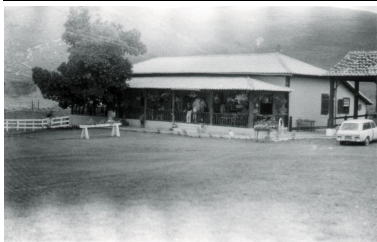

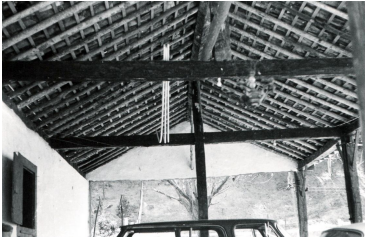



Preenchido por:

Revisto por:

Data:

Data: