



Instituto Estadual do Patrimônio Cultural
Secretaria de Estado de Cultura - RJ



Parceria:



Instituto Cultural
Cidade Viva

LEVANTAMENTO DE FONTES ARQUIVÍSTICAS

01. Identificação do projeto

Inventário das Fazendas de Café do Vale do Paraíba

02. Instituição/ seção

Arquivo INEPAC

03. Título

Fazenda Pavão (Barra Mansa)

04. Procedência/ autoria

atribuído

05. Destinatário

06. Número de folhas

quantidade: 0

completo

incompleto

07. Datas-limit

	dia	mês	ano	século	
mais antiga	<input type="text"/>	<input type="text"/>	<input type="text"/>	<input type="text"/>	presumidas <input type="checkbox"/>
mais recente	<input type="text"/>	<input type="text"/>	<input type="text"/>	<input type="text"/>	

08. Suporte

papel cd-rom tela

fitavideo diapositivo microfilme

outros

09. Espécies documentais:

manuscrito

impresso

texto

desenho

fotografia

cartografia

cartão postal

gravura

outros

escala

10. Localização

11. Indexação

12. Resumo informativo

16 fotos, da fachada [7], do interior [7], das escadas [2].
Planta baixa e de situação.

13. Fichamento

14. Observações

15. Fotos

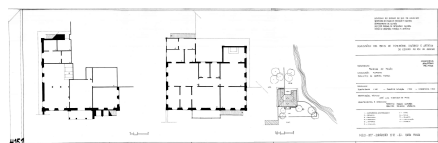





Preenchido por:
Revisto por:

Data:
Data: