



**Instituto Estadual do Patrimônio Cultural**  
**Secretaria de Estado de Cultura - RJ**



Parceria:



Instituto Cultural  
Cidade Viva

## LEVANTAMENTO DE FONTES ARQUIVÍSTICAS

### 01. Identificação do projeto

Inventário das Fazendas de Café do Vale do Paraíba

### 02. Instituição/ seção

Arquivo INEPAC

### 03. Título

Fazenda Fazendinha (Barra Mansa)

### 04. Procedência/ autoria

atribuído

### 05. Destinatário

#### 06. Número de folhas

quantidade: 0

completo

incompleto

#### 07. Datas-limit

	dia	mês	ano	século	
mais antiga	<input type="text"/>	<input type="text"/>	<input type="text"/>	<input type="text"/>	presumidas <input type="checkbox"/>
	dia	mês	ano	século	
mais recente	<input type="text"/>	<input type="text"/>	<input type="text"/>	<input type="text"/>	

#### 08. Suporte

papel  cd-rom  tela

fitavideo  diapositivo  microfilme

outros

#### 09. Espécies documentais:

manuscrito

impresso

texto

desenho

fotografia

cartografia

cartão postal

gravura

outros

escala

### 10. Localização

### 11. Indexação

### 12. Resumo informativo

4 fotos, da casa [3], do interior [1].  
Planta baixa e de situação.

### 13. Fichamento

### 14. Observações

### 15. Fotos

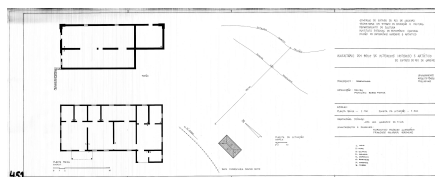

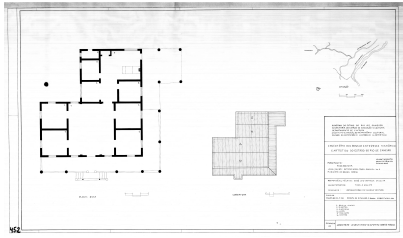

Preenchido por:  
Revisto por:

Data:  
Data: